



ІНФОРМАЦІЙНО-ОБЛІКОВА СИСТЕМА ХЛІБОЗАВОДУ

Виконав студент - Гуменюк Я. М.

Науковий керівник – доц., к.т.н. Цирульник С. М.

- АКТУАЛЬНІСТЬ РОБОТИ: ВИКОРИСТАНА НОВІТНЯ ІНФОРМАЦІЙНА ТЕХНОЛОГІЯ ДОСТУПУ ДО ДАНИХ У НОВІЙ ПЛАТФОРМІ 1С 8 ВЕРСІЇ І ВИКОРИСТАНА НОВА ОБ'ЄКТНО-ОРІЄНТОВАНА МОВА;
- МЕТА І ЗАВДАННЯ: СТВОРЕННЯ ІНФОРМАЦІЙНО-ОБЛІКОВОЇ СИСТЕМИ, ЩО ДАВАЛА Б ЗМОГУ АВТОМАТИЗУВАТИ ПРОЦЕСИ ЗАМОВЛЕННЯ ТА ПРОДАЖУ ПРОДУКЦІЇ.

ІСНУЄ ВЕЛИКА КІЛЬКІСТЬ АНАЛОГІВ,
ПЕРЕВАЖНО ВІД ЗАРУБІЖНИХ ВИРОБНИКІВ,
АЛЕ ВОНИ, ЯК ПРАВИЛО, ДОРОГО
КОШТУЮТЬ ТА МАЮТЬ АНГЛ. ІНТЕРФЕЙС, ЩО
УСКЛАДНЮЄ РОБОТУ У ТАКИХ ПРОГРАМАХ.

MASTER  БУХГАЛТЕРІЯ
Бізнес

IT-Enterprise

6 999,00



ХАМЕЛЕОН
СОФТ

ДО ПЕРЕВАГ ДАНОГО ПРОДУКТУ МОЖНА ВІДНЕСТИ:

- НОВЕ ЯДРО СУБД 8 ВЕРСІЇ ДЛЯ НАЛАШТУВАННЯ КОНФІГУРАЦІЇ ДАНОЇ ІНФОРМАЦІЙНО-ОБЛІКОВОЇ СИСТЕМИ;
- ВИКОРИСТАННЯ СУЧАСНОЇ ОБ'ЄКТНО-ОРІЄНТОВАНОЇ МОВИ;
- ЗАСТОСУВАННЯ НОВОГО ГРАФІЧНОГО ІНТЕРФЕЙСУ КОРИСТУВАЧА «ТАКСІ»;
- ВИКОРИСТАННЯ ПРОГРАМНИХ МОДУЛІВ ДЛЯ ОБРАХУВАННЯ ТА ДРУКУ ЗВІТНОСТІ;
- МОЖЛИВІСТЬ РОБОТИ В РІЗНИХ ПЛАТФОРМАХ;
- МОЖЛИВІСТЬ РОЗРОБКИ ВЕБ-ІНТЕРФЕЙСУ;
- МОЖЛИВІСТЬ ЗАСТОСУВАННЯ МОБІЛЬНИХ ПРИСТРОЇВ.

ДЛЯ ЗРУЧНОЇ ТА ЕРГОНОМІЧНОЇ РОБОТИ КІНЦЕВИХ КОРИСТУВАЧІВ, НЕ ЗНАЙОМИХ З ПРОГРАМУВАННЯМ СИСТЕМ НА ПЛАТФОРМІ «ІС: ПІДПРИЄМСТВО 8» РОЗРОБЛЕНО ПРОСТІ ТА НЕВИБАГЛИВІ ДО ПРОДУКТИВНОСТІ ПЕРСОНАЛЬНОГО КОМП'ЮТЕРА ФОРМИ КОРИСТУВАЦЬКОГО ІНТЕРФЕЙСУ.

Конфигурация (ІС:Предприятие)

Рабочий стол

Отчеты
Маршрутный лист
Отчет по ценам
Продажи

Рабочий стол x Цены x

Панель действий (Alt+3)

Цены

Создать Найти...

Период	Тип цен	Товар	Цена
16.09.2...	ДОМАШНИЙ ХЛІБ	Гресіні з кунжутом	32,00
16.09.2...	ДОМАШНИЙ ХЛІБ	СУХАРИКИ "РОДЗИНКА"	35,00
16.09.2...	ДОМАШНИЙ ХЛІБ	Гресіні ванільні	30,00
16.09.2...	ДОМАШНИЙ ХЛІБ	Гресіні солоні	32,00
16.09.2...	ДОМАШНИЙ ХЛІБ	Гресіні кріп цибуля	32,00
16.09.2...	ДОМАШНИЙ ХЛІБ	Булочка Нігела 0,045 пакована	1,30
16.09.2...	ДОМАШНИЙ ХЛІБ	хліб Селянськ.безд.Чорний різ.ПАК 0.500	8,65
16.09.2...	ДОМАШНИЙ ХЛІБ	КАЙЗЕР МАК 0,045г пакована	1,50
16.09.2...	ДОМАШНИЙ ХЛІБ	Фруктова 0,100 кг *	4,00
16.09.2...	ДОМАШНИЙ ХЛІБ	хліб Селянський 2 кг	30,00
16.09.2...	ДОМАШНИЙ ХЛІБ	Донат ПАТРИОТ (ховто-блакитн)	4,00
16.09.2...	РАЙОН	Здоров'ячко з маком 0,055	1,10
28.09.2...	ВИШЕНЬКА	Хліб знатний 1,800	31,00
28.09.2...	ЗАМОСТЯ	Хліб знатний 1,800	31,00
28.09.2...	ДОМАШНИЙ ХЛІБ	Хліб знатний 1,800	32,00
28.09.2...	ЗАВОД	Хліб знатний 1,800	31,00
28.09.2...	РАЙОН	Хліб знатний 1,800	31,00
01.10.2...	ВИШЕНЬКА	Хліб Знатний 0,900	15,00
01.10.2...	ЗАМОСТЯ	Хліб Знатний 0,900	15,00
01.10.2...	ДОМАШНИЙ ХЛІБ	Хліб Знатний 0,900	16,50
01.10.2...	ЗАВОД	Хліб Знатний 0,900	15,00
01.10.2...	РАЙОН	Хліб Знатний 0,900	15,00
25.10.2...	ВИШЕНЬКА	Сарделька в тісті	5,75
25.10.2...	ЗАМОСТЯ	Сарделька в тісті	5,75
25.10.2...	ДОМАШНИЙ ХЛІБ	Сарделька в тісті	6,25
25.10.2...	ЗАВОД	Сарделька в тісті	5,75
25.10.2...	РАЙОН	Сарделька в тісті	5,75

Калькулятор

MS ← CE C / +/-

MR 7 8 9 * %

M+ 4 5 6 - 1/x

M- 1 2 3 + =

MC 0 00 . + =

История... Расходная накладная 00002775... Расходная накладная 00002775... Расходная накладная 00002775... Расходная накладная 00002775... Расходная накладная 00002775...

ЗАГАЛЬНЕ ВІКНО СИСТЕМИ – РОБОЧИЙ СТІЛ

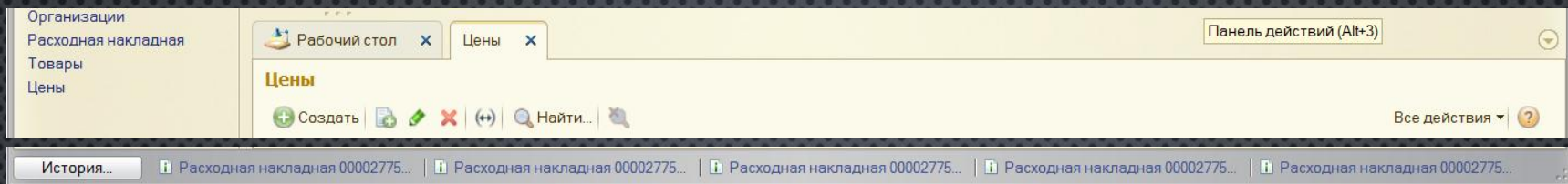

ПАНЕЛЬ ІНСТРУМЕНТІВ ТА НАВІГАЦІЇ

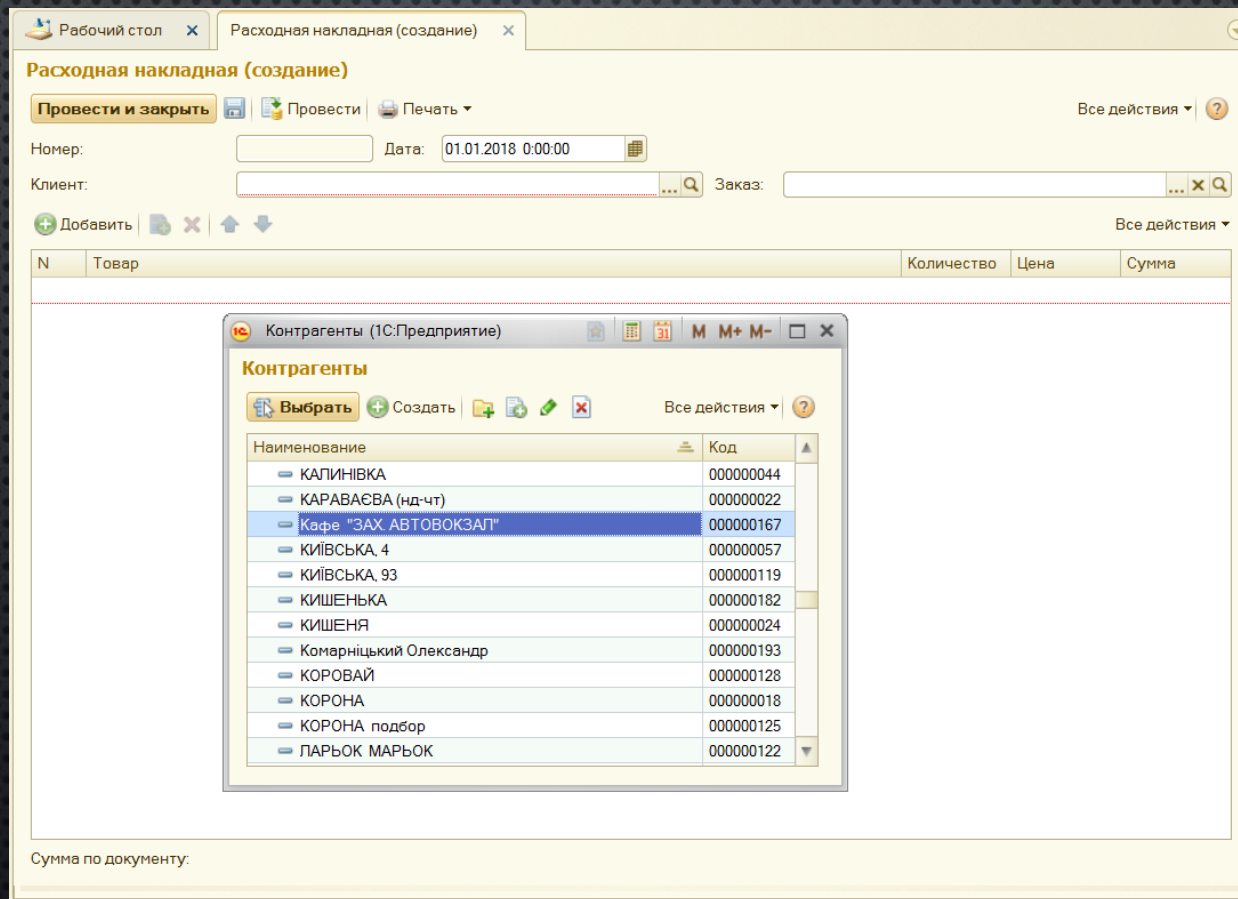

ФОРМА СТВОРЕННЯ ДОКУМЕНТУ «ВИДАТКОВА НАКЛАДНА»

Конфигурация (1С:Предприятие)

Рабочий стол

- Заказ хлеба
- Контрагенты
- Организации
- Расходная накладная
- Товары
- Цены

Отчеты

- Маршрутный лист
- Отчет по ценам
- Продажи

Рабочий стол | Цены | Панель действий (Alt+3)

Цены

Создать [Иконки] Найти...

Период	Тип цен	Товар	Цена
16.09.2...	ДОМАШНІЙ ХЛІБ	Гресіні з кунжутом	32,00
16.09.2...	ДОМАШНІЙ ХЛІБ	СУХАРИКИ "РОДЗИНКА"	35,00
16.09.2...	ДОМАШНІЙ ХЛІБ	Гресіні ванільні	30,00
16.09.2...	ДОМАШНІЙ ХЛІБ	Гресіні солоні	32,00
16.09.2...	ДОМАШНІЙ ХЛІБ	Гресіні кріп цибуля	32,00
16.09.2...	ДОМАШНІЙ ХЛІБ	Булочка Нігела 0.045 пакована	1,30
16.09.2...	ДОМАШНІЙ ХЛІБ	хліб Селянськ.безд Чорний різ.ПАК 0.500	8,65
16.09.2...	ДОМАШНІЙ ХЛІБ	КАЙЗЕР МАК 0,045г пакована	1,50
16.09.2...	ДОМАШНІЙ ХЛІБ	Фруктова 0,100 кг *	4,00
16.09.2...	ДОМАШНІЙ ХЛІБ	хліб Селянський 2 кг	30,00
16.09.2...	ДОМАШНІЙ ХЛІБ	Донат ПАТРІОТ (жовто-блакитн)	4,00
16.09.2...	РАЙОН	Здоров'ячко з маком 0,055	1,10
28.09.2...	ВИШЕНЬКА	Хліб знатний 1,800	31,00
28.09.2...	ЗАМОСТЯ	Хліб знатний 1,800	31,00
28.09.2...	ДОМАШНІЙ ХЛІБ	Хліб знатний 1,800	32,00
28.09.2...	ЗАВОД	Хліб знатний 1,800	31,00
28.09.2...	РАЙОН	Хліб знатний 1,800	31,00
01.10.2...	ВИШЕНЬКА	Хліб Знатний 0,900	15,00
01.10.2...	ЗАМОСТЯ	Хліб Знатний 0,900	15,00
01.10.2...	ДОМАШНІЙ ХЛІБ	Хліб Знатний 0,900	16,50
01.10.2...	ЗАВОД	Хліб Знатний 0,900	15,00
01.10.2...	РАЙОН	Хліб Знатний 0,900	15,00
25.10.2...	ВИШЕНЬКА	Серделька в тісті	5,75
25.10.2...	ЗАМОСТЯ	Серделька в тісті	5,75
25.10.2...	ДОМАШНІЙ ХЛІБ	Серделька в тісті	6,25
25.10.2...	ЗАВОД	Серделька в тісті	5,75
25.10.2...	РАЙОН	Серделька в тісті	5,75

Калькулятор

Календарь

История... | Расходная накладная 00002775... | Расходная накладная 00002775... | Расходная накладная 00002775... | Расходная накладная 00002775... | Расходная накладная 00002775...

ЗАГАЛЬНИЙ ІНТЕРФЕЙС ПРОГРАМИ

ВИСНОВКИ

У РЕЗУЛЬТАТІ ВИКОНАННЯ МАГІСТЕРСЬКОЇ РОБОТИ:

- РЕЗУЛЬТАТОМ СТВОРЕННЯ СТАЛА ІНФОРМАЦІЙНО-ОБЛІКОВА СИСТЕМА ХЛІБЗАВОДУ, ЯКА ЗАБЕЗПЕЧУЄ АВТОМАТИЗАЦІЮ ПРОЦЕСІВ ЗАМОВЛЕННЯ ТА ПРОДАЖУ ПРОДУКЦІЇ ПІДПРИЄМСТВА;
- НАВЕДЕНО ТЕХНОЛОГІЧНИЙ АУДИТ РОЗРОБКИ ДЕ ОПИСУЄТЬСЯ ОЦІНЮВАННЯ КОМЕРЦІЙНОГО ПОТЕНЦІАЛУ НОВОГО ПРОГРАМНОГО ПРОДУКТУ;
- ОТРИМАНЕ ПРИКЛАДНЕ РІШЕННЯ, ПОКЛИКАНЕ ПОЛЕГШИТИ РОБОТУ КІНЦЕВИХ КОРИСТУВАЧІВ.