

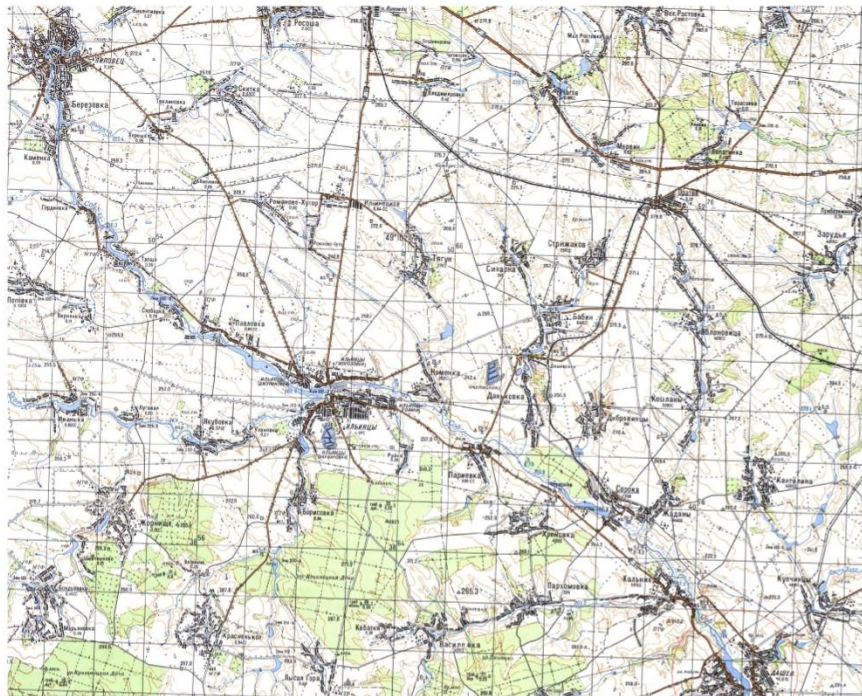

Реставрація пам'ятки архітектури
в смт. Дашів

Ситуаційна схема М1:100 000



смт. Дашів



Дашів. Чоловий фасад



Дашів. Парковий фасад

Схема доступності до транспортних вузлів

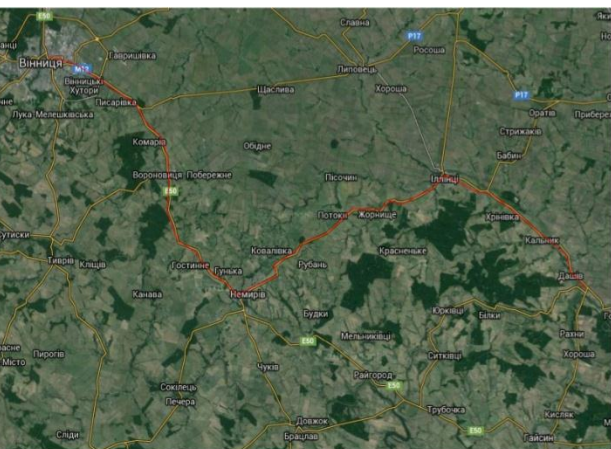

Ситуаційна схема М1:2000

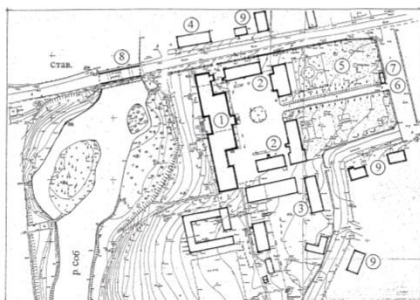

- Експлікація
1. палац
 2. споруди інтернату
 3. каретна
 4. конюшні
 5. сад
 6. вхід на територію палацевого комплексу
 7. сторожівка
 8. сад
 9. житлова забудова



малюнок Орди

08-09 МКР.001-АР-арх					
Реставрація пам'ятки архітектури в Дашіві					
Зм.	Кільк.	Арх.	№ док.	Підпис	Дата
Виконала	Білоус М.Ю.				
Перевірила	Смолян В.В.				
Н.контр.					
Архітектурно - будівельні креслення				Станд.	Архив
Ситуаційна схема, схема доступності до транспортних вузлів, фотофіксація				У	2
				ВНТУ дСТЕП ЕМ-1448	

План зонування території пам'ятки
М 1:1000

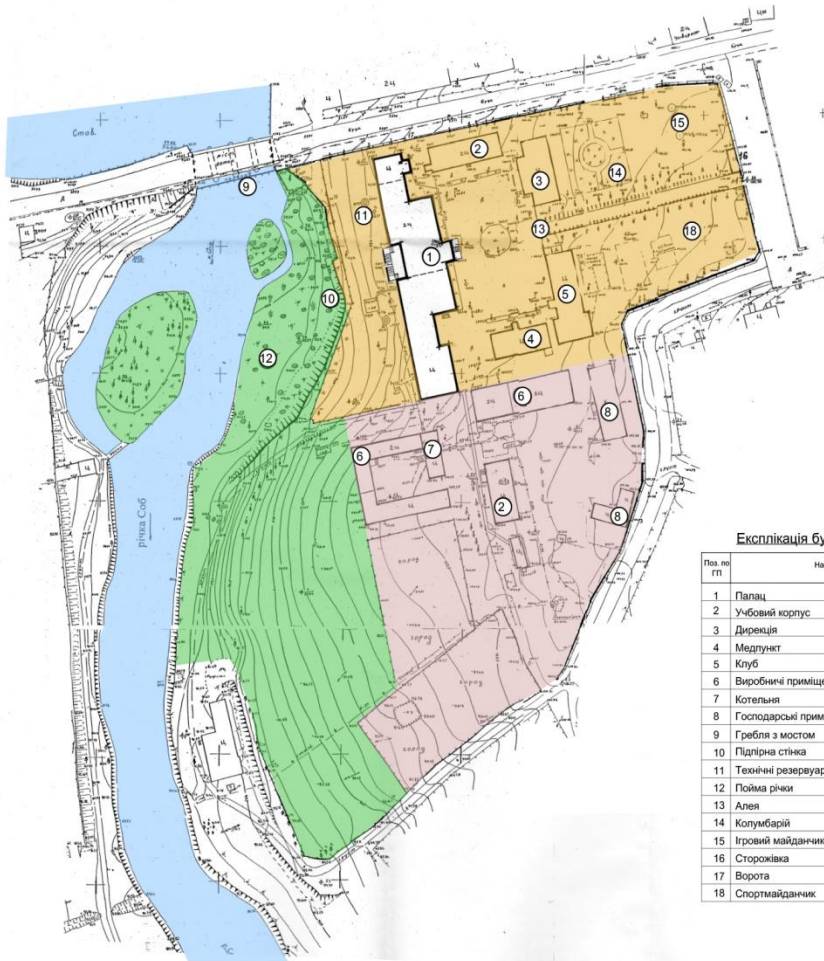

Експлікація будівель та споруд

Поз по ГП	Найменування	Примітка
1	Палац	реставр.
2	Учебний корпус	іск.
3	Дирекція	іск.
4	Медпункт	іск.
5	Клуб	іск.
6	Виробничі приміщення	іск.
7	Котельня	іск.
8	Господарські приміщення (кадетна)	іск.
9	Гребля з мостом	іск.
10	Підпірна стінка	іск.
11	Технічні резервуари	іск.
12	Пойма річки	іск.
13	Алея	іск.
14	Колумбарій	іск.
15	Ігровий майданчик	іск.
16	Сторожівка	іск.
17	Ворота	іск.
18	Спортмайданчик	іск.

Умовні позначення

- Репрезентативна зона
- Ландшафтна зона
- Господарська зона

Техніко економічні показники по ГП

№ п/п	Позначення	Од. вимір	К-сть
1.	Площа ділянки	м2	35000
2.	Площа забудови (палац)	м2	1770
3.	Площа благоустрою	м2	4000

Аерофотозйомка

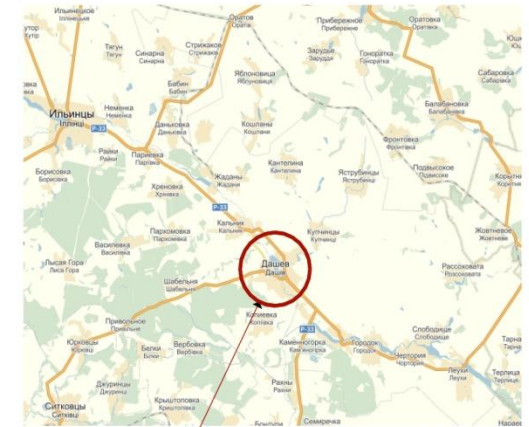

сmt Дашів

				08-09.МКР.001-АР-арх		
				Реставрація пам'ятки архітектури в Дашіві		
Зм.	Кільк.	Арх.	№ док.	Підпис	Дата	
Виконала	Білоус М.Ю.	Стара	Архив	Архив	Архив	
Перевіряв	Смолик В.В.	У	3	ВНТ		15
				Архітектурно - будівельні креслення		

Ситуаційна схема
М 1:2000



План розпланування
благоустрою головного входу заходного фасаду
М 1:200

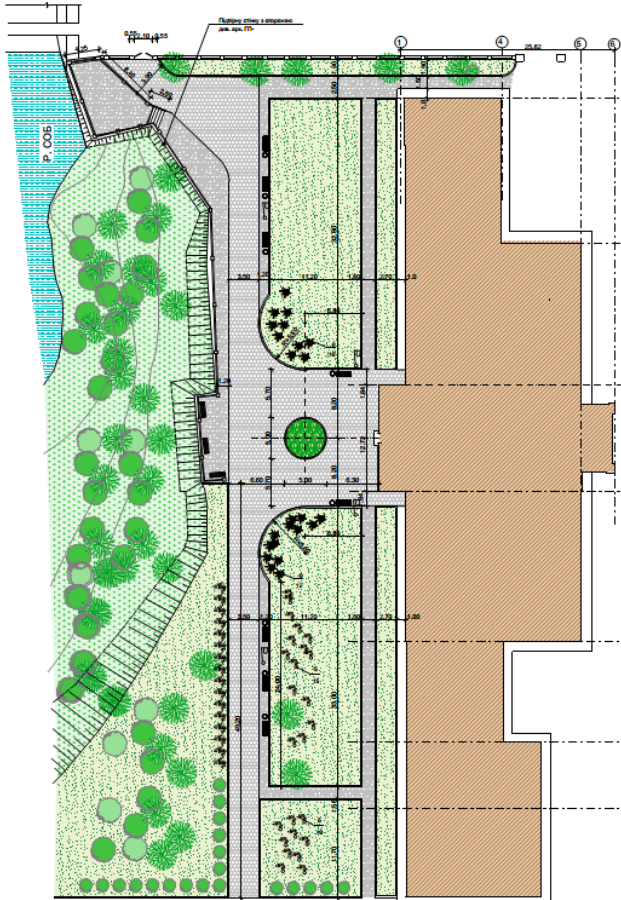

Типи мощення



Тип 2 Конструкція твердого покриття тротуарів

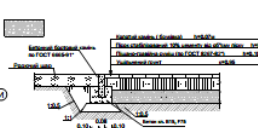

Відомість пробних, територій

Назва об'єкту	Найменування	Площа, м ²	Вартість, грн
Мощення тип 1		710	
Мощення тип 2		375	572

Умовні позначення

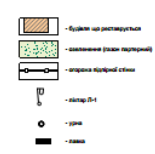

Відомість елементів озеленення

№	Назва	Найменування	Висота, см	Ширина, см	Кількість	Примітки
1	Тра "Сітень"/Урожайний	54	16			
2	Тра "Сітень"/Урожайний	54	25			
3	Сітень урожайний	1-2	16			
4	Сітень урожайний	1-2	16			
5	Сітень урожайний	1-2	16			
6	Сітень урожайний	1-2	16			
7	Сітень урожайний	1-2	16			
8	Сітень урожайний	1-2	16			

Відомість малих архітектурних форм та переносних виробів

№	Позначення	Об'єм, шт.	Вартість, грн
1	Лавка	11	400
2	Світильник	11	186
3	Світильник	11	710
4	Світильник	11	375
5	Світильник	11	295

1. Світильник, двохлітній стовп, двохлітній стовпчик, лавочка, для всіх світильників на території біля ТОВ "Сітень" м. Львів.
2. Лавочка для всіх лавочок на території біля ТОВ "Сітень" м. Львів.

Техніко-економічні показники по ПП

№	Позначення	Об'єм, шт.	Вартість, грн
1	Площа благоустрою (територія) + озеленення	м ²	400
2	Площа проєкту (площа)	м ²	186
3	Площа проєкту (площа)	м ²	710
4	Площа озеленення	м ²	375
5	Площа озеленення	м ²	295

План підпірної стінки з огорожею
М 1:100

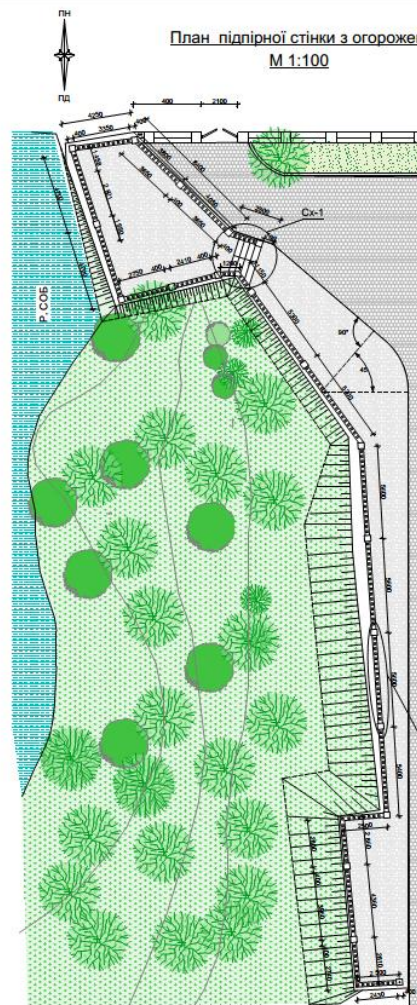

Сходи Сх-1
М 1:50



Перетин 1-1
М 1:50

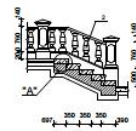

"А"
М 1:10

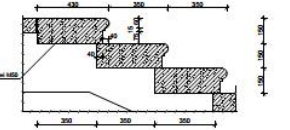

Відомість елементів огороження

№	Позначення	Найменування	Об'єм, шт.	Вартість, грн
1	Малі вироби	Балюстрада	шт	227
2	Малі вироби	Балюстрада для сходів	шт	8
3	Малі вироби	Балюстрада для сходів	м ³	8,7

Світильник тип 1
Фасад М 1:20

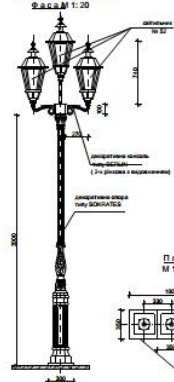

Лавка М 1:20

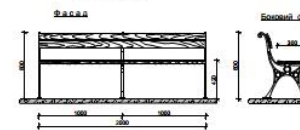

Урна для сміття
Фасад М 1:10

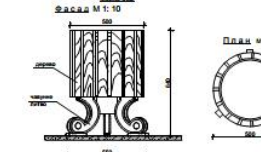

Фрагмент огороження ОГ-1
М 1:20

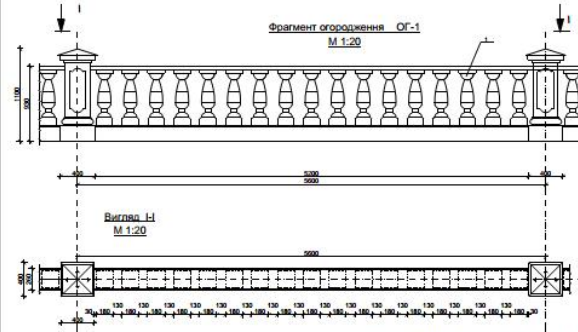

Вигляд 1-1
М 1:20

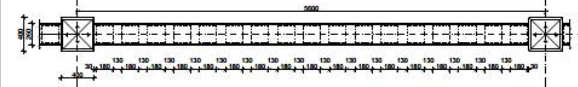

1. Огороження ОГ-1 виконати з металевих елементів (світильники).
2. Світильники виконати з металевих елементів (світильники) білими, в-15.

Реставрація пам'яток архітектури в Дніпрі

№	Назва	Об'єм, шт.	Вартість, грн
1	Світильник	11	400
2	Світильник	11	186
3	Світильник	11	710
4	Світильник	11	375
5	Світильник	11	295

План на етаж -0.000
М 1:100



Таблица спецификаций

№ п/п	Наименование	Единица измерения	Количество
1	Трафик	кв.м	10.00
2	Лест.	кв.м	10.00
3	Лифт	кв.м	10.00
4	Лифт	кв.м	10.00
5	Лифт	кв.м	10.00
6	Лифт	кв.м	10.00
7	Лифт	кв.м	10.00
8	Лифт	кв.м	10.00
9	Лифт	кв.м	10.00
10	Лифт	кв.м	10.00
11	Лифт	кв.м	10.00
12	Лифт	кв.м	10.00
13	Лифт	кв.м	10.00
14	Лифт	кв.м	10.00
15	Лифт	кв.м	10.00
16	Лифт	кв.м	10.00
17	Лифт	кв.м	10.00
18	Лифт	кв.м	10.00
19	Лифт	кв.м	10.00
20	Лифт	кв.м	10.00
21	Лифт	кв.м	10.00
22	Лифт	кв.м	10.00
23	Лифт	кв.м	10.00
24	Лифт	кв.м	10.00
25	Лифт	кв.м	10.00
26	Лифт	кв.м	10.00
27	Лифт	кв.м	10.00
28	Лифт	кв.м	10.00
29	Лифт	кв.м	10.00
30	Лифт	кв.м	10.00
31	Лифт	кв.м	10.00
32	Лифт	кв.м	10.00
33	Лифт	кв.м	10.00
34	Лифт	кв.м	10.00
35	Лифт	кв.м	10.00
36	Лифт	кв.м	10.00
37	Лифт	кв.м	10.00
38	Лифт	кв.м	10.00
39	Лифт	кв.м	10.00
40	Лифт	кв.м	10.00
41	Лифт	кв.м	10.00
42	Лифт	кв.м	10.00
43	Лифт	кв.м	10.00
44	Лифт	кв.м	10.00
45	Лифт	кв.м	10.00
46	Лифт	кв.м	10.00
47	Лифт	кв.м	10.00
48	Лифт	кв.м	10.00
49	Лифт	кв.м	10.00
50	Лифт	кв.м	10.00
51	Лифт	кв.м	10.00
52	Лифт	кв.м	10.00
53	Лифт	кв.м	10.00
54	Лифт	кв.м	10.00
55	Лифт	кв.м	10.00
56	Лифт	кв.м	10.00
57	Лифт	кв.м	10.00
58	Лифт	кв.м	10.00
59	Лифт	кв.м	10.00
60	Лифт	кв.м	10.00
61	Лифт	кв.м	10.00
62	Лифт	кв.м	10.00
63	Лифт	кв.м	10.00
64	Лифт	кв.м	10.00
65	Лифт	кв.м	10.00
66	Лифт	кв.м	10.00
67	Лифт	кв.м	10.00
68	Лифт	кв.м	10.00
69	Лифт	кв.м	10.00
70	Лифт	кв.м	10.00
71	Лифт	кв.м	10.00
72	Лифт	кв.м	10.00
73	Лифт	кв.м	10.00
74	Лифт	кв.м	10.00
75	Лифт	кв.м	10.00
76	Лифт	кв.м	10.00
77	Лифт	кв.м	10.00
78	Лифт	кв.м	10.00
79	Лифт	кв.м	10.00
80	Лифт	кв.м	10.00
81	Лифт	кв.м	10.00
82	Лифт	кв.м	10.00
83	Лифт	кв.м	10.00
84	Лифт	кв.м	10.00
85	Лифт	кв.м	10.00
86	Лифт	кв.м	10.00
87	Лифт	кв.м	10.00
88	Лифт	кв.м	10.00
89	Лифт	кв.м	10.00
90	Лифт	кв.м	10.00
91	Лифт	кв.м	10.00
92	Лифт	кв.м	10.00
93	Лифт	кв.м	10.00
94	Лифт	кв.м	10.00
95	Лифт	кв.м	10.00
96	Лифт	кв.м	10.00
97	Лифт	кв.м	10.00
98	Лифт	кв.м	10.00
99	Лифт	кв.м	10.00
100	Лифт	кв.м	10.00

Информация о проекте	
Наименование:	Проект на строительство здания
Адрес:	г. Москва, ул. Ленина, д. 1
Дата:	2023 г.
Масштаб:	1:100
Этаж:	-0.000
Составитель:	И.И. Иванов
Проверенный:	С.С. Сидоров
Утвержденный:	А.А. Петров

План на відм. +5.660
М 1:100

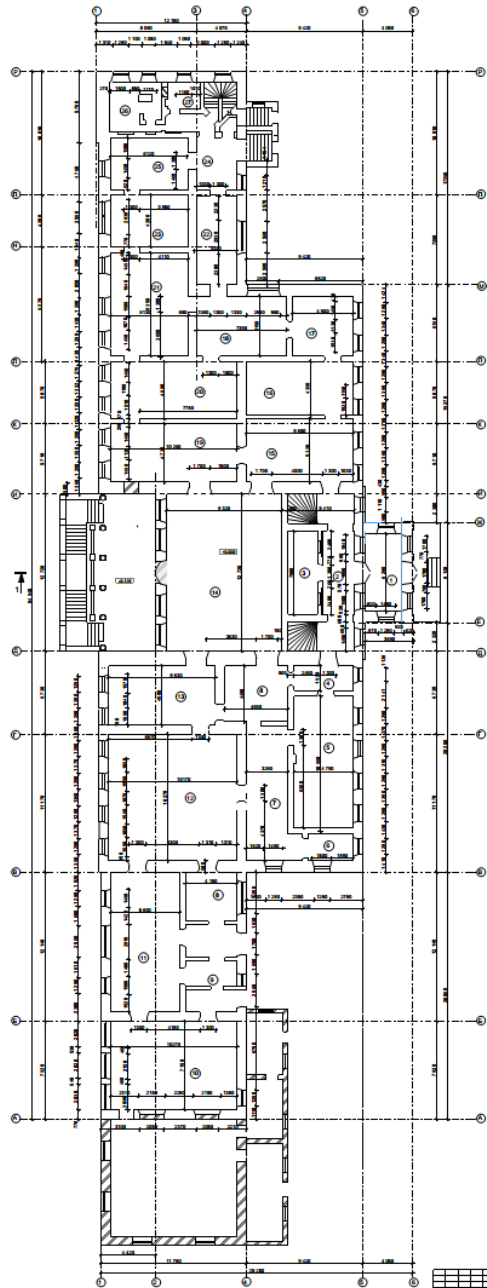
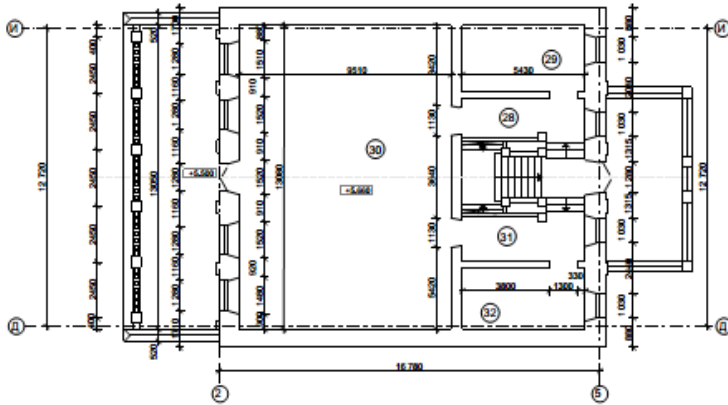

План ганка
західного фасада
М 1:50

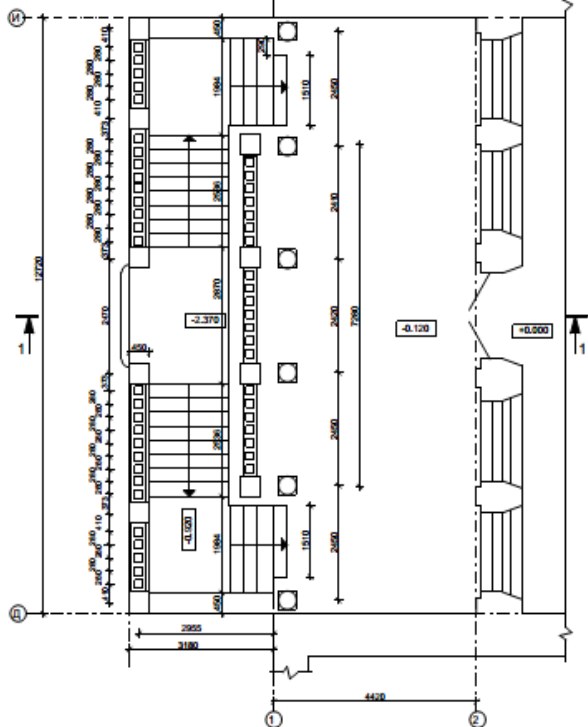

Розріз 1-1 М 1:100

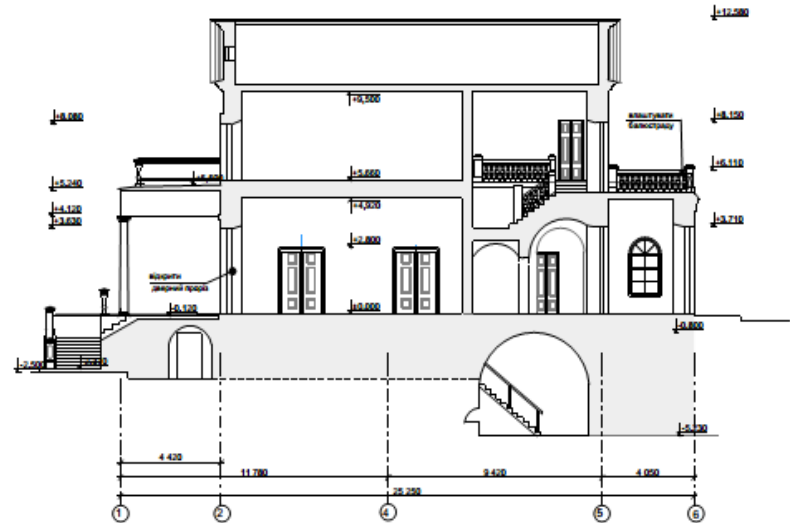

Вузел влаштування відмостки

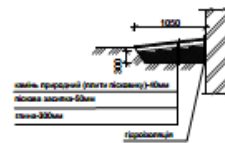

Конструкція влаштування
підлоги першого поверху

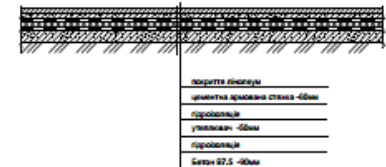

08-01.000.001-01-AR-01						
Реставрація пам'яток архітектури в Дніпро						
Зм.	Кільк.	Арх.	№ док.	Прийм.	Дата	
Архітектура	Арх.	М.К.				
Пояснення	Схемат.	В.В.				
Титул.						
План на відм. +5.660 М 1:100				Стор.	Лист	Лист
План ганка західного фасада М 1:50				у	7	15
Розріз 1-1 М 1:100				ВНУ	06/07/17	5/1-1/14

Західний фасад М 1:100

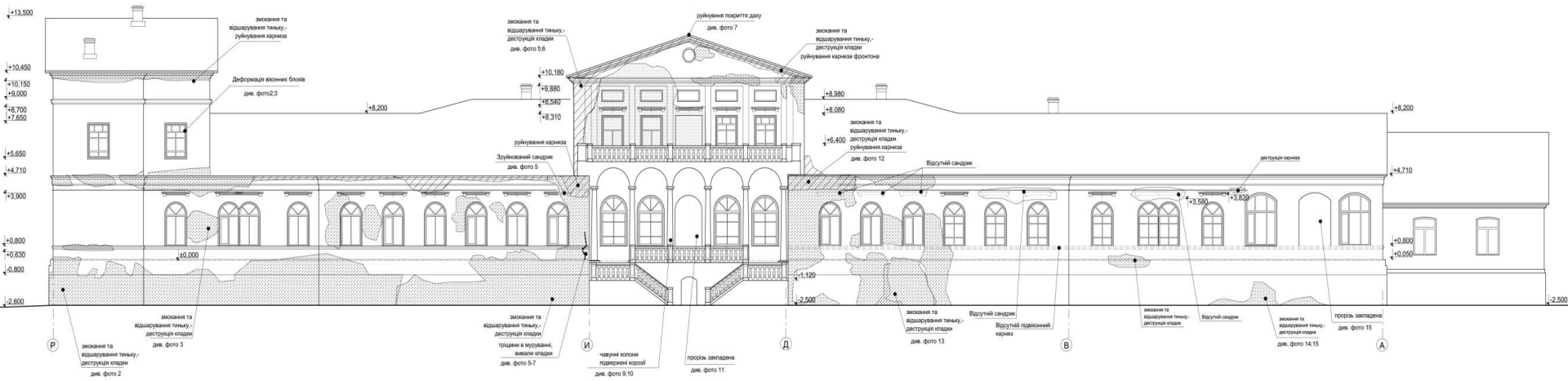

Фотофіксація західного фасаду



				08-09 МРР 001-АР-чрх			
				Реставрація пам'ятки архітектури в Днісові			
Дир. І.Клима	Асист. А.С. Нежко	Підпис	Дата	Стор. 8	Архив. 15	Архив. 15	Архив. 15
Виконав: Вілюс М.Ю., Парковий Святослав В.В.				Реставрація фасаду			
Н.контр.				Зхідний фасад М 1:100			
				Фотофіксація західного фасаду			
				ВНТУ			
				ФБТЕПТ			
				БМ-144			

Східний фасад М 1:100

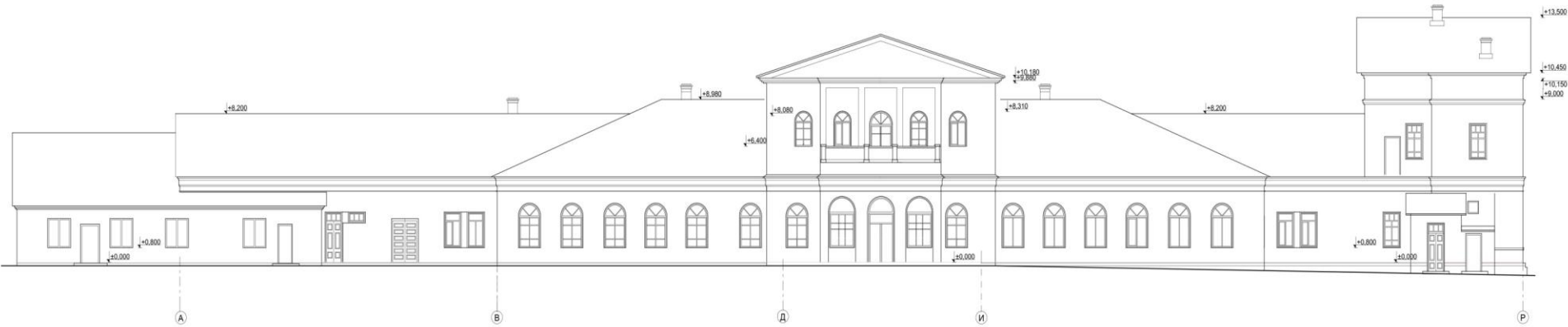

Північний фасад М 1:100



ФОТО 16



ФОТО 17



ФОТО 18



ФОТО 19



ФОТО 20



ФОТО 21



ФОТО 22



				08-09.МРП.001-АР-карт		
				Реставрація пам'ятки архітектури в Дашові		
Зм.	Кільк.	Арх.	№ ар.	Пункт	Дата	
Висновки	Висновок	М.О.		Реставрація фасада		Сторінка
Легенда	Склад	В.В.				Архив
№ карт.				Східний фасад М 1:100		У
				Північний фасад М 1:100		9
				Фотофіксація		15
						ВНТУ
						68178П
						КМ-144

Східний фасад М 1:100

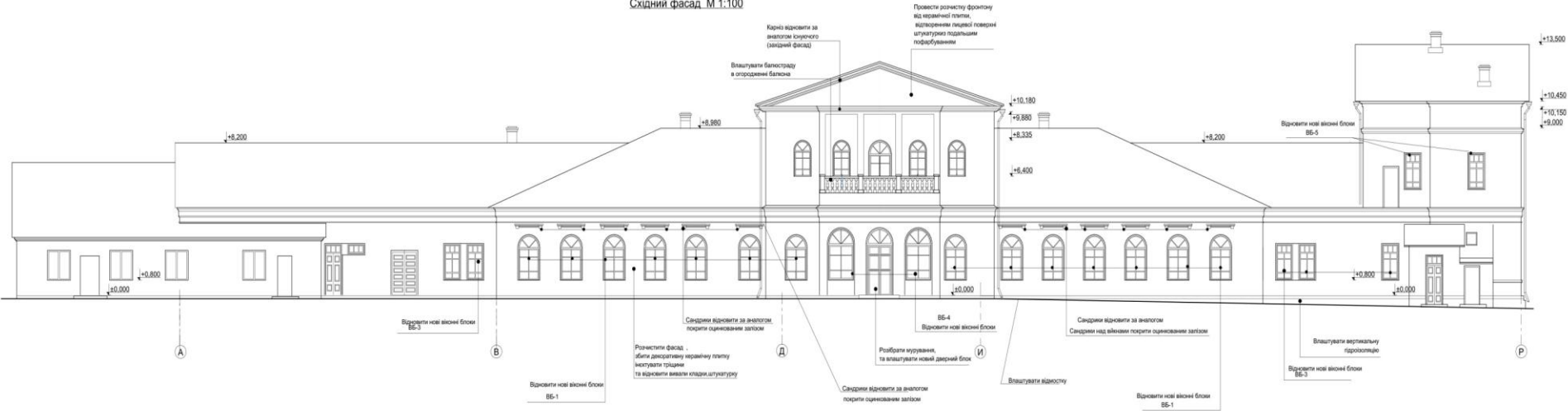

Північний фасад М 1:100

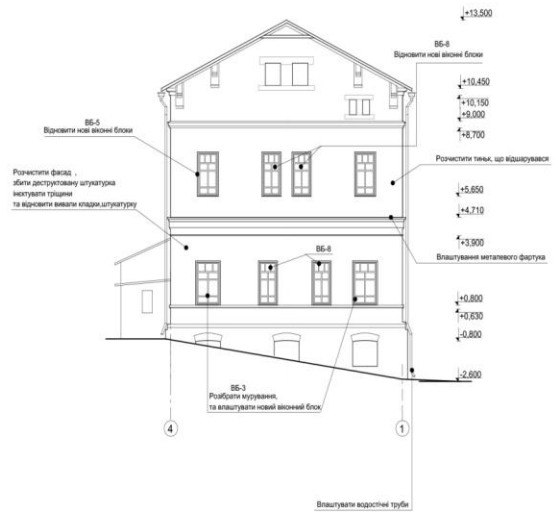

ВВ-1
Віконний блок
М 1:20

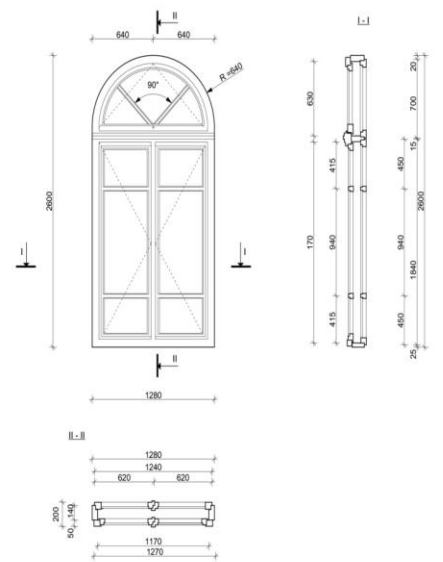

Специфікація елементів заповнення зовнішніх провітрів

Матра	Позначення	Найменування матеріалу (І, ІІ, ІІІ, ІІІІ, V, VI, VII)	Кількість		Всього	Матра	Примітки
			шт.	2 шт.			
ВВ-1	Індивідуального виготовлення	вино дерев'яне з термобезпеченням	34	—	34		
ВВ-2	—	—	3,14	2,10	3		
ВВ-3	—	—	1,94	1,26	5		
ВВ-4	—	—	2,80	1,66	6		
ВВ-5	—	—	2,00	1,04	—	6	
ВВ-6	—	—	2,16	1,47	2		
ВВ-7	—	—	2,00	1,30	—	4	
ВВ-8	—	—	2,00	1,05	2	2	4
ДБ-1	Індивідуального виготовлення	двері дерев'яні з термобезпеченням	3,74	1,66	2		2
ДБ-2	Індивідуального виготовлення	—	2,42	1,66	—	1	1

08-201.МРГ.001-АР-арх			
Реставрація пам'ятки архітектури в Днісові			
Зн.	Плм.	Арх.	В.М.Док.
Виконав	Волод. М.Ю.	Листарев	Степан. В.В.
Реставрація фасаду	Реставрація сходового фасаду М 1:100	Реставрація глиненого фасаду М 1:100	ВНТУ
11	11	15	БМ-нм

**Фрагмент плану балок перекриття
в вісях "И"- "П"
М 1:100**

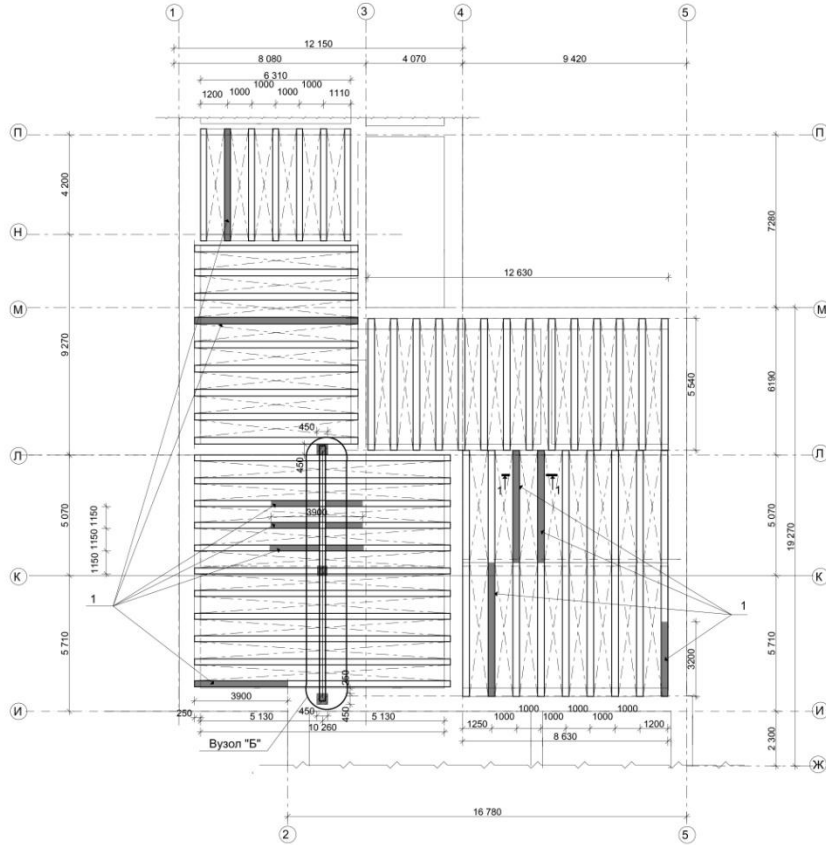

**Вузол "Б"
М 1:50**

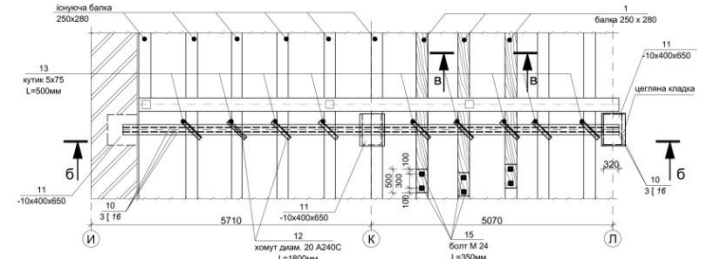

Б - Б

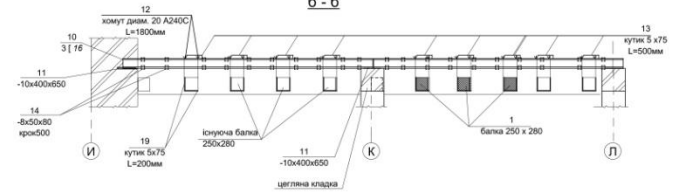

В- В

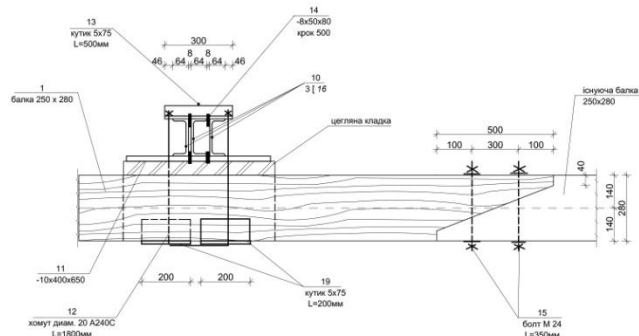
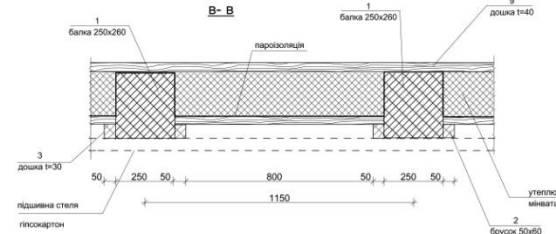

08-09 МКР 001-АР-арх			
Зм.	Кільк.	Арх.	Підпис/Дата
Виконавець	Володар М.Ю.	Реставрація пам'ятки архітектури в Дашаеві	
Перевірив/Складив	В.В.	Архітектурно - будівельні креслення	Станів
Н.контр.		Фрагмент плану балок перекриття в вісях "И"- "П" М 1:100	Архум
			У
			13
			15
			ВНТУ
			ФБТЕП
			БМ-144

Західний фасад М 1:100

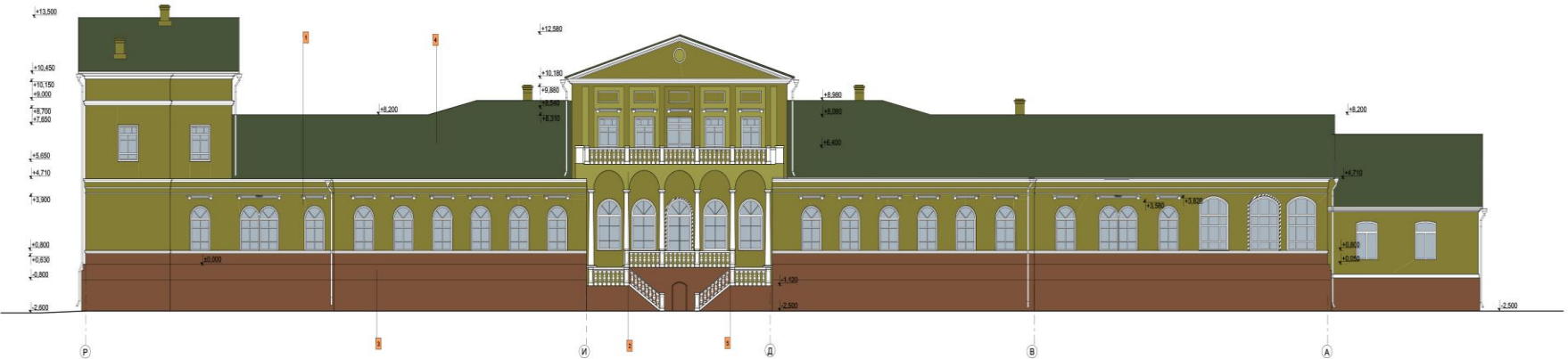

Східний фасад М 1:100

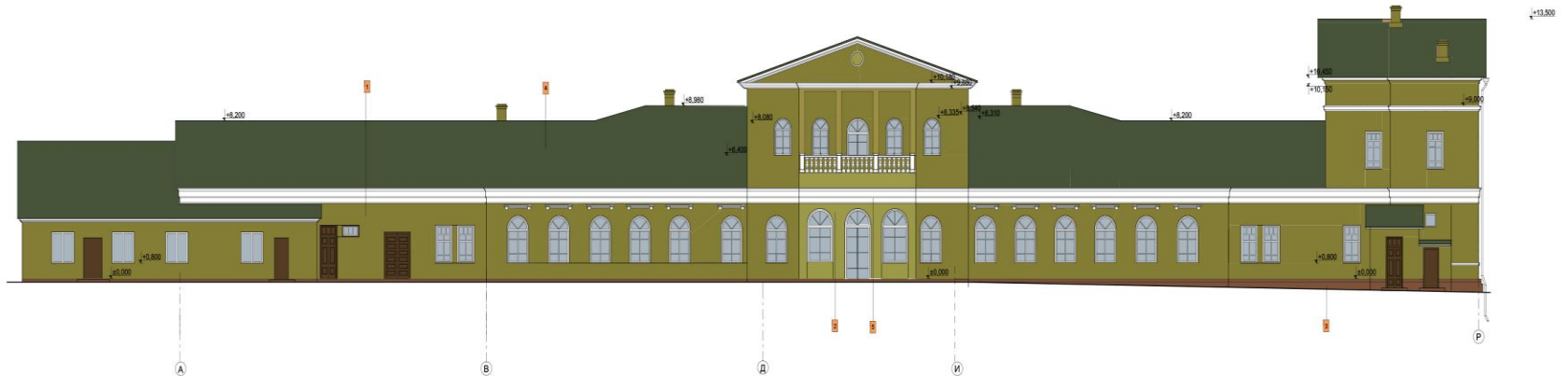

Паспорт оподороження фасадів:

Поверхня	Елемент фасаду	Матеріал оздоблення	№ код, або зразок кольору
И	Стіни	Підрубування фасадних фиброцелюзитних плит за 2 рази	1
С	Стіни	Підрубування фасадних фиброцелюзитних плит за 2 рази	2
Ц	Центральна частина	Декоративна штукатурка	3

Поверхня	Елемент фасаду	Матеріал оздоблення	№ код, або зразок кольору
Д	Дах	Декоративна штукатурка	4
С	Архітектурні деталі фасаду	Підрубування фасадних фиброцелюзитних плит за 2 рази	5

09-03-1809-001-40-арх			
Реставрація пам'яток архітектури в Дніпропетровській області			
Замовник	Комунальний заклад «Дніпропетровська міська рада»	Архітектор	Будьмацький Євген
Виконавець	Бюро «М.О.С.»	Архітектор	Степанів Євген
Прийомник	Система С.В.	Архітектор	Степанів Євген
Місце		Паспорт оподороження фасадів	ФЕТЕП

Відомість потреб в машинах механізмах і інструментах

№ п/п	Назва	Тип, ГОСТ	Призначення	Кількість
1	2	3	4	5
1	Малярно-колерна станція	СО-11	Приготування малярних складів на будівельному майданчику	1
2	Фарбувальний агрегат	-	Подача і нанесення фарбувальних складів	1
3	Агрегат високого тиску	2600Н	Пофарбування поверхонь конструкцій	1
4	Агрегат високого тиску	7000Н	Пофарбування поверхонь конструкцій	1
5	Фарбувальний агрегат низького тиску	СО-158	Нанесення лакофарбових складів стиснутим повітрям	1
6	фарбувальний агрегат електричний	СО-61	Пофарбування поверхонь	1
7	Агрегат тинькувальний	СО-15	Подача і нанесення ґрунтовки і тиньку	2
8	Установка для нанесення малярних складів	СО-169	Подача і нанесення на поверхню малярних складів	2
9	Агрегат фарбувальний пересувний	СО-92	Пофарбування фасадів синтетичними і іншими фарбами методом повітряного розпилення	1
10	Агрегат малярний	СО-154	Приготування із напівоідних ґрунтових і фарбувальних складів	1
11	Компресор пересувний	СО-7Б	Подача повітря до місця виконання робіт	1
12	Ящик інструментальний, в якому зберігаються: для зачистки тиньку шпатель сталевої поверхності іскатель сталевої пензль махова пензль ручна пензль травана пензль	-	Розшивка тріщин Очистка поверхонь в кутах Очистка поверхонь в кутах Обезшпательна поверхонь Пофарбування столарних виробів 6	14 7 7 6
13	рулетка металева розмітаний шпур в корпусі довжиною 4 м	РС	Лінійні виміри	1
14	Респіратор	РПГ-67	Захист органів дихання	2
15	Пристрій для пофарбування труб	-	пофарбування труб з тильної сторони	14
16	Валики малярні шириною 50,100, 250 мм	ГОСТ 10831-87	Пофарбування поверхонь	4
17	Ножі для очистки скла	Н-1	Очистка скла від слів фарби	5
18	Захисні закриті окуляри	ГОСТ 12.4.013-85	Захист очей від потрапляння фарби	5
19	Гумові рукавиці	-	Захист від ураження електричним струмом	2
20	Звичайні рукавиці	-	Захист рук при роботі з лакофарбовими матеріалами	17

Східний фасад М 1:100

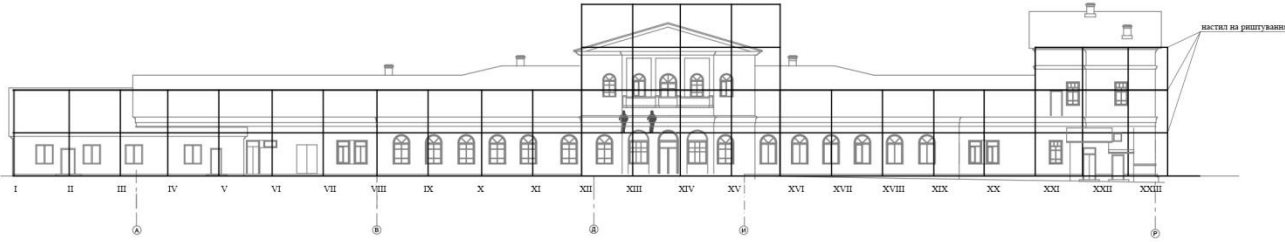

Західний фасад М 1:100

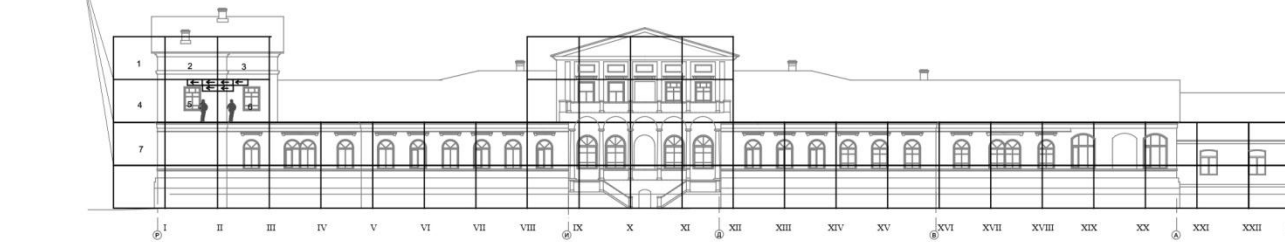

Календарний графік виробництва робіт по фарбуванню фасадів

№	Найменування технологічних операцій	Од. вим.	Об'єм робіт	Витрати праці	Прийнятний склад лазиків	тривалість процесу, год	робочі дні								
							Робочі часи								
							1	2	3	4	5	6	7	8	9
							1	2	3	4	5	6	7	8	9
1	Очищення поверхні	м²	420	3.48	маляр 2 роз - 4	3.48									
2	Розкриття тріщин	м²	420	6.72	маляр 3 роз - 1 2 роз - 1	3.36									
3	Шпифування	м²	420	2.77	маляр 3 роз - 1	2.77									
4	Тинькування	м²	420	86.71	маляр 3 роз - 6	43.05									
5	Шпифування отпикованої поверхні	м²	420	15.12	маляр 3 роз - 2	15.12									
6	Пофарбування поверхні	м²	420	13.44	маляр 5 роз - 7	13.44									

Коефіцієнт нерівномірності руху робочих $a_1=0.36$
 Коефіцієнт нерівномірності потоку в часі $a_2=0.22$
 Коефіцієнт нерівномірності по трудовозратах $a_3=0.54$

Схема розподілення забарвлення по ярусах рихтувань

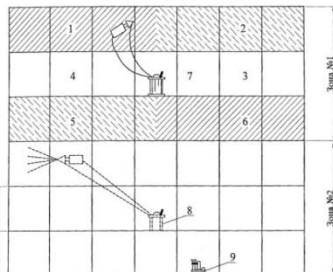

- 1 - 6 - захватки
- 7 - фарбангагітаючий бачок для фарбування зони № 1
- 8 - фарбангагітаючий бачок для фарбування зони № 2
- 9 - компресор

Схема фарбувального механізму

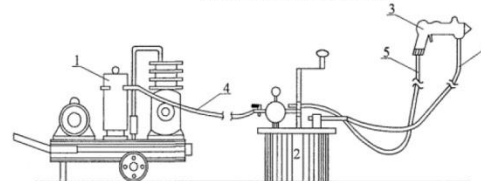

- 1 - Компресор
- 2 - Фарбангагітаючий бачок
- 3 - Пистолет-розпилювач
- 4, 5 - Повітряні планги
- 6 - Шланг для подачи ґрунтовки або фарби

08-09 МКР.001-ПВР-арх					
Реставрація пам'ятки архітектури в Дніпрі					
Зм.	Кільк.	Арх.	№ док.	Підпис	Дата
Виконала	Вілюс М.Ю.				
Перевірила	Смолик В.В.				
Н.контр.					
Архітектурно - будівельні креслення				Стадія	Архив
Схема рихтувань на фасадах				У	Архив
календарний графік на пофарбування				У	Архив
схема розподілення забарвлення				У	Архив
				ВНТУ	45БЕТУ
				БМ-14М	