

Вінницький національний технічний університет  
Факультет електроенергетики та електромеханіки  
Кафедра електромеханічних систем автоматизації в промисловості і на транспорті

Магістерська кваліфікаційна робота  
«Автоматизована система відеоспостереження  
на основі IP-технологій»

Виконав ст. гр. ЕПА-15м  
Занін М.П

# Мета і завдання дослідження.

Основною метою роботи є розробка ефективної і малозатратної системи відеонагляду для малого бізнесу.

- \* Для досягнення зазначеної мети у роботі були поставлені наступні завдання:
- \* 1) Провести аналіз технічних характеристик цифрових та аналогових відеокамер, визначити основні переваги та недоліки.
- \* 2) Провести моніторинг популярних моделей IP-камер на ринку України та вибрати оптимальну з них для розробки малозатратної системи відеонагляду.
- \* 3) Провести аналіз та вибір програмного забезпечення для роботи з IP-камерами.
- \* 4) Визначити основні вимоги до системи відеонагляду за об'єктом безпеки.
- \* 5) Обґрунтувати вибір обладнання для проектування системи відеонагляду.
- \* 6) Розробити проект схеми системи відеонагляду та здійснити її прив'язку до реального об'єкту.

# Системи відеоспостереження які використовуються

Системи відео  
спостереження які  
використовуються

```
graph TD; A[Системи відео спостереження які використовуються] --> B[Цифрові IP]; A --> C[Аналог CVBS]; A --> D[Аналог високої якості]; D --> E[AHD]; D --> F[TVI]; D --> G[CVI];
```

Цифрові  
IP

Аналог  
CVBS

Аналог високої якості  
AHD  
TVI  
CVI

# Популярні моделі ІР-камер

Hikvision

Dahua

Partizan

# Структурна схема системи відеоспостереження

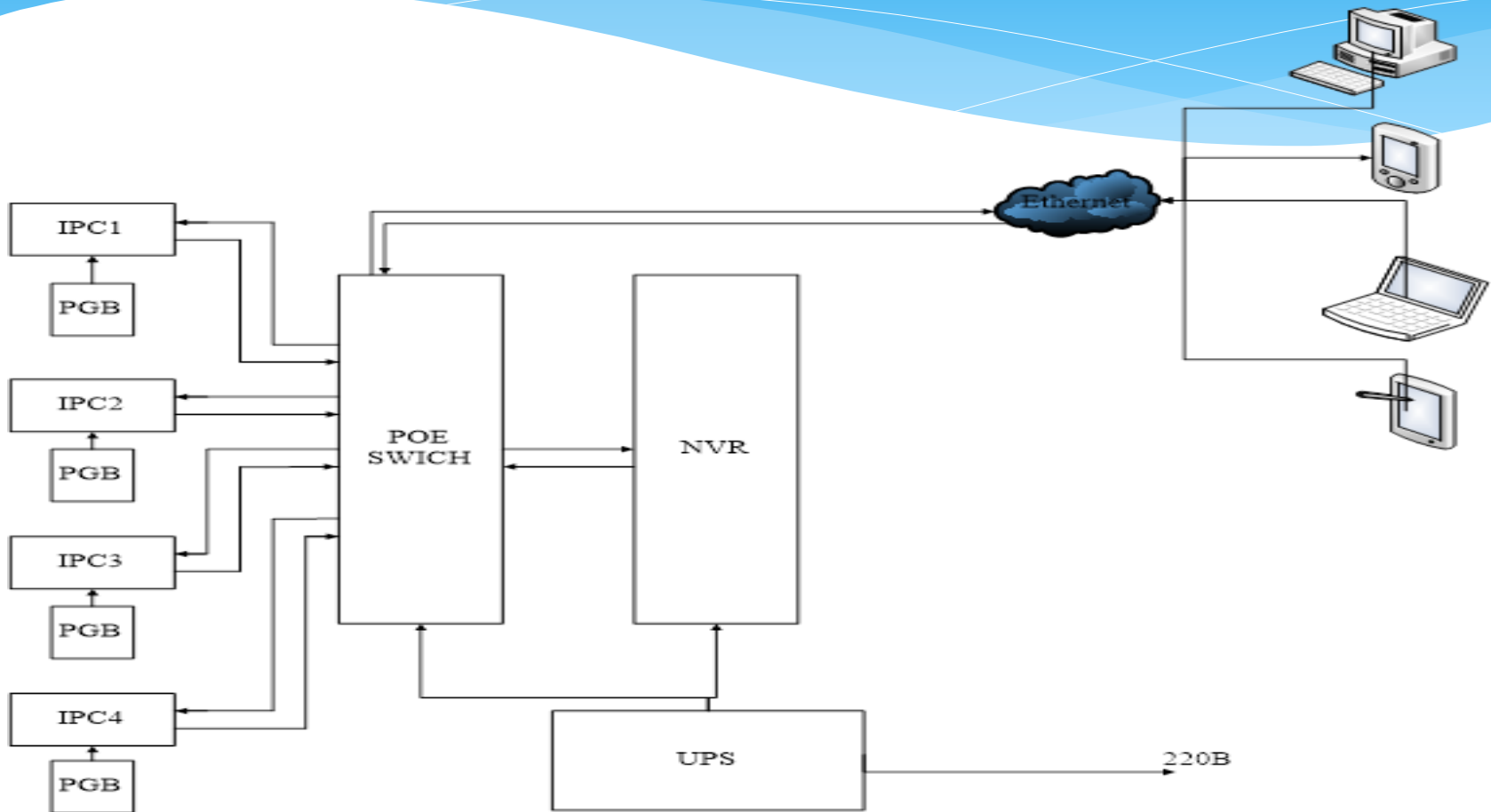

# Алгоритми роботи функцій системи відеоспостереження

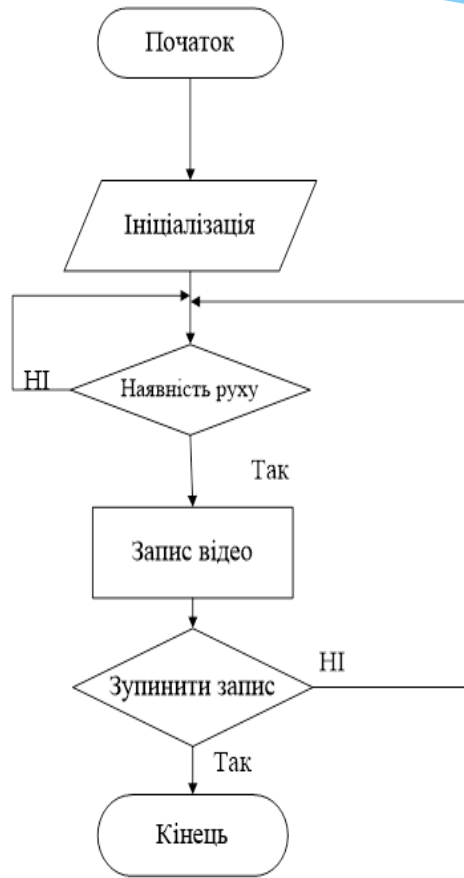

Алгоритм запису відео по руху

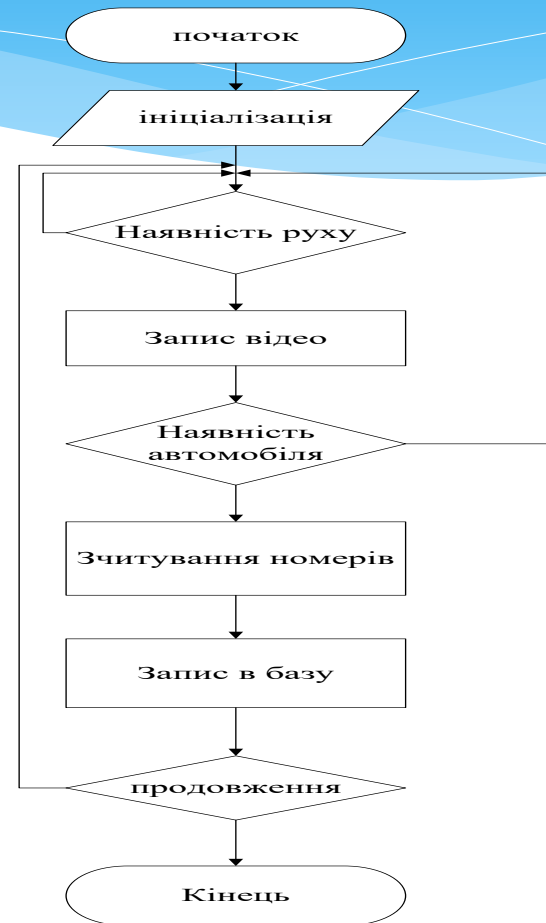

Алгоритм розпізнавання автомобільних номерів

# Алгоритми роботи функцій системи відеоспостереження

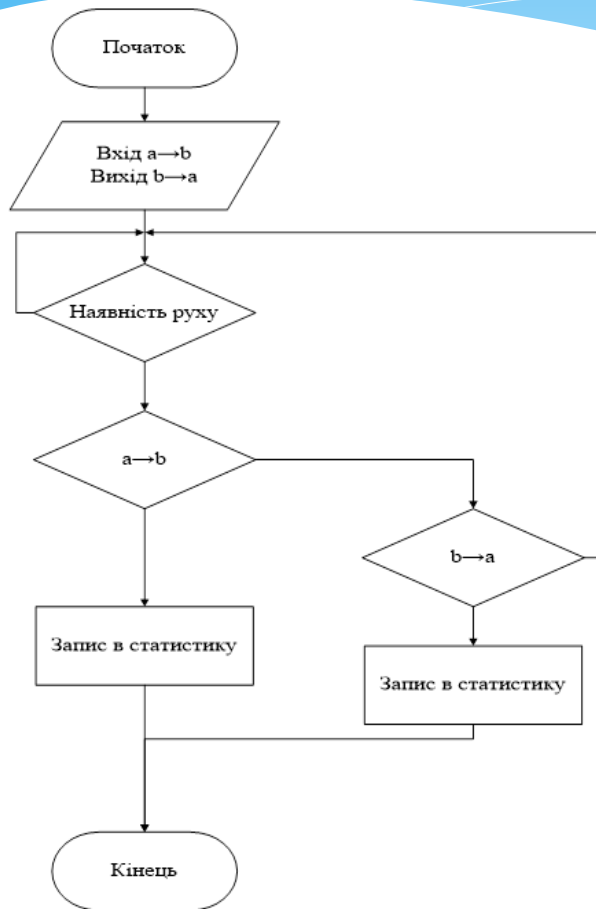

Алгоритм підрахунку відвідувачів

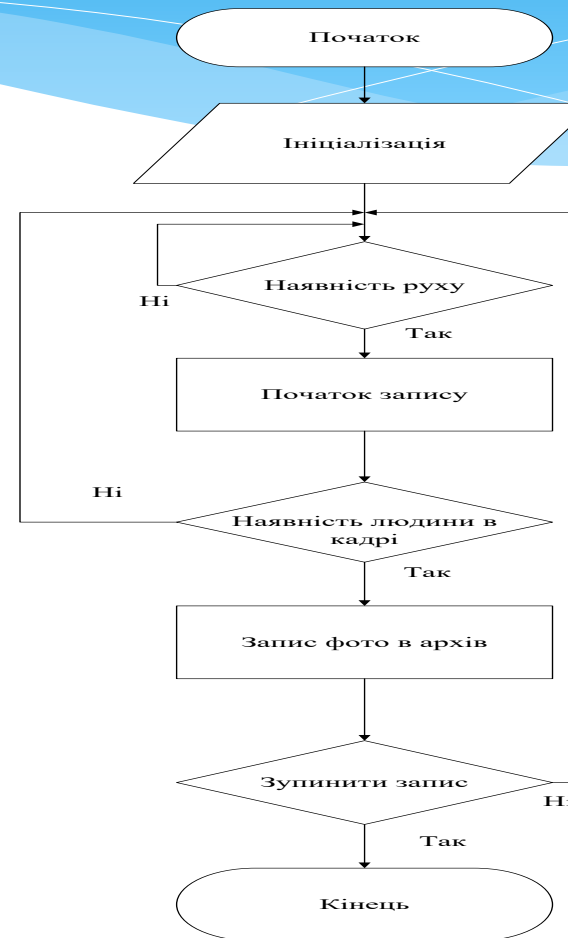

Алгоритм роботи функції фотофіксації облич

# Сзема електрична принципова

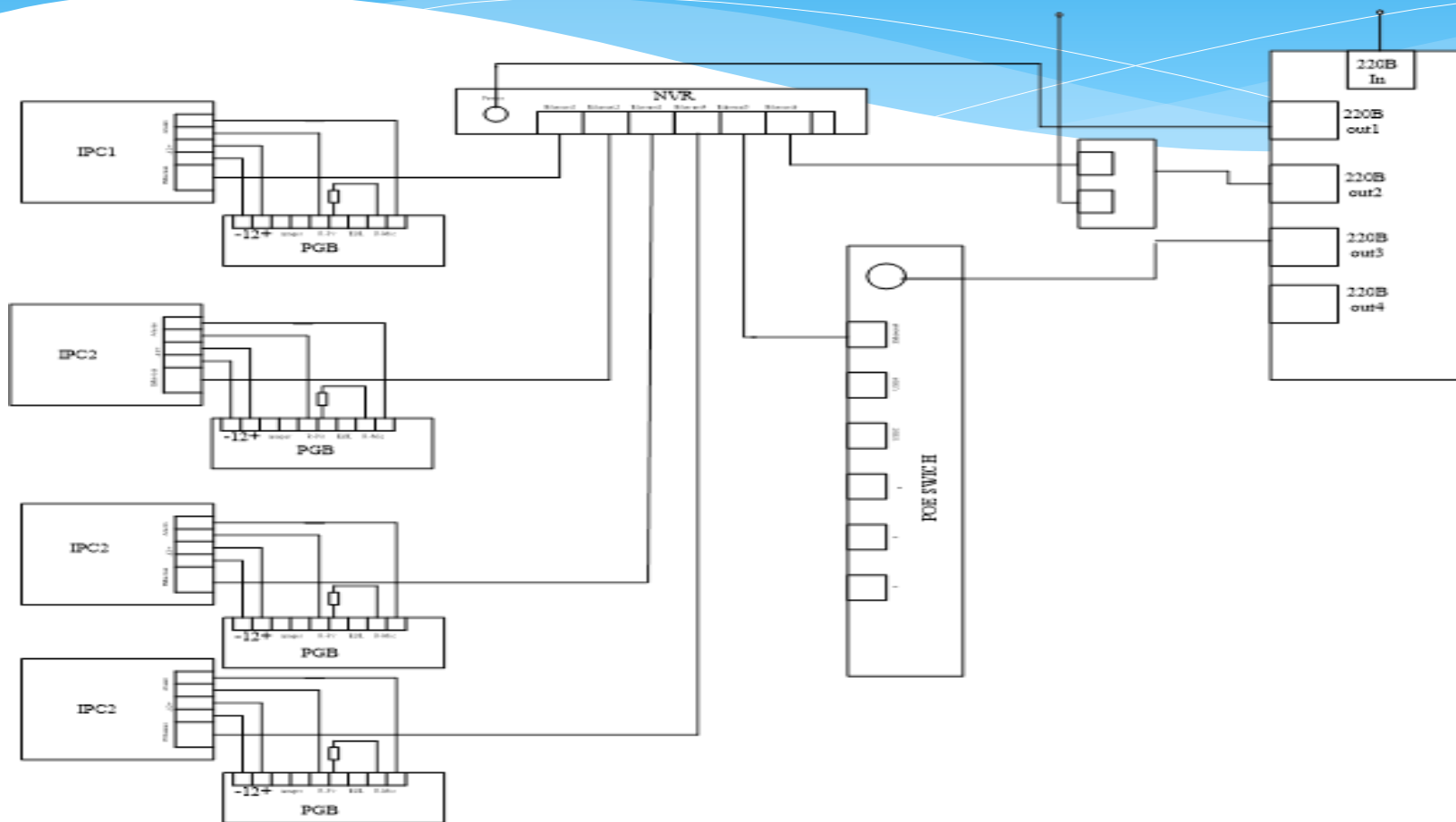

# Обладнання для побудови системи відеоспостереження

DS-7604NI-E2

DS-2CD2412F-I

DS-2CD4125FWD-IZ

DS-2DE2202-DE3

DS-2CD4A35F-IZS

# Активация камер

SADP

Total number of online devices: 3

Export Refresh

ID	Device Type	Security	IPv4 Address	Port	Software Version	IPv4 Gateway	HTTP Port	Device Serial No.	
<input type="checkbox"/>	001	DS-7204HQHI-F1/N	Active	192.168.1.3	8000	V3.4.0build 1512...	192.168.1.1	80	DS-7204HQHI-F1/N
<input checked="" type="checkbox"/>	002	DS-2CD2410F-IW	Inactive	169.254.101.15	8000	V5.3.0build 1510...	0.0.0.0	80	DS-2CD2410F-IW/20
<input type="checkbox"/>	003	DS-7616NI-E2/8P	Active	192.168.3.104	8000	V3.4.1build 1512...	192.168.3.1	80	DS-7616NI-E2/8P

Activate the Device

The device is not activated.

You can modify the network parameters after the device activation.

Activate Now

New Password:

Weak

Confirm Password:

Activate

# Встановлення зв'язку камер із реєстратором

IP камера	Номер канала	IP адрес	Номер канала	Порт управления	безопасность	Статус	Протокол	Подклю...
<input checked="" type="checkbox"/>	D01	192.168.3.3	1	8000	Слабый	В сети	HIKVISION	
<input checked="" type="checkbox"/>	D02	192.168.3.4	1	8000	Слабый	В сети	HIKVISION	
<input checked="" type="checkbox"/>	D03	192.168.3.28	1	8000	Слабый	В сети	HIKVISION	
<input checked="" type="checkbox"/>	D04	192.168.3.6	1	8000	Слабый	В сети	HIKVISION	

# Налаштування запису по руху

**HIKVISION**    Просмотр    Архив    Изобр.    **Настройки**    admin    Помощь    Блокировать

Локальный  
Система  
Сеть  
Видео и Аудио  
Изображение  
По событию  
Хранение

**Параметры расписания**  
Управление хранением  
Доп. настройки  
Обнаружение автомобиля  
VCA

**Расп. Записи**

Номер канала: IP камера1

Вкл.

Непрерывный | Удалить | Удалить все | Дополнительные установки

День	0	2	4	6	8	10	12	14	16	18	20	22	24
Пн.	[Green bar]												
Вт.	[Green bar]												
Срд.	[Green bar]												
Чтв.	[Green bar]												
Птн.	[Green bar]												
Сб.	[Green bar]												
Вск.	[Green bar]												

■ Непрерывный  
■ Движение  
■ Тревога  
■ Движение / Тревога  
■ Движ & Трев  
■ По событию

Копировать в....    Сохранить

©2016 Hikvision Digital Technology Co., Ltd. All Rights Reserved.

# Віддалений доступ

The main display area contains four camera feeds:

- Top-left: Office interior with desks and computers. Time: 12-23-2016 Fri 13:21:49. Labeled "Camera 01".
- Top-right: Outdoor parking area with cars. Time: 12-23-2016 Fri 13:21:49. Labeled "Camera 01".
- Bottom-left: Office interior from a different angle. Time: 12-23-2016 Fri 13:21:50. Labeled "Camera 01".
- Bottom-right: Office interior with a person at a desk. Time: 12-23-2016 Fri 13:21:50. Labeled "Camera 01".

Green bounding boxes are overlaid on the feeds, indicating object detection. A control panel on the right side includes "Live Video" and "PTZ Control" tabs, and three camera selection buttons, each with the Ezviz logo and a label: "camera 1@DS-7616NI-E2...", "camera 2@DS-7616NI-E2...", and "camera 3@DS-7616NI-E2...". A "Basic" control button is located at the bottom center of the interface.

# Сповіщення на електронну пошту

**Left Sidebar:**

- Локальные настр. (Local Settings)
  - Локальные настр. (Local Settings)
- Основная конфигурация (Main Configuration)
- Расшир конфигурация (Expand Configuration)
  - Сис. (System)
  - Сеть** (Network)
  - Видео/Аудио (Video/Audio)
  - изображение (Image)
  - безопасность (Security)
  - События (Events)
  - Событие SMART (SMART Event)
  - Хранилище (Storage)

**Main Content Area:**

Navigation tabs: TCP/IP, Порт, DDNS, PPPoE, SNMP, QoS, FTP, Wi-Fi, UPnP™, **Email**, NAT, PlatForm Access, HTTPS.

**Имя отпр. (Sender Name):**

- Имя отпр.: Testcamera1@yandex.ru
- От Email адреса: Testcamera1@yandex.ru
- Сервер SMTP: smtp.yandex.ru
- Порт SMTP: 465
- Включение SSL
- Интервал: 2с
- Вложенное изображение
- Авторизация
- Имя польз.: Testcamera1
- Пароль: [masked]
- Подтв. пароль: [masked]

**Имя получ. (Receiver Name):**

- Получатель 1: [input field]
- Адрес получателя1: [input field]
- Получатель 2: [input field]
- Адрес получателя2: [input field]
- Получатель 3: [input field]
- Адрес получателя3: [input field]

# Висновки

Основні результати дослідження дають можливість вирішити практичні завдання які полягають у розробці малозатратної та одночасно простої і функціональної системи відеонагляду

Практичне значення одержаних у роботі результатів полягає в дослідженні програмного забезпечення для роботи з системами відео спостереження, та побудові автоматизованої системи відеоспостереження

Розроблену систему відеоспостереження було розроблено та встановлено на ПП «Технологія безпеки»

Дякую за увагу!